

# 経営者の皆様へ

## FAX一本でスピード訪問!!

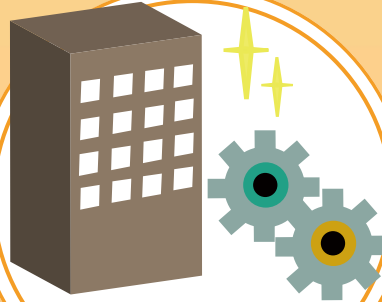

設備投資や事業所・  
店舗の新築・改築をしたい

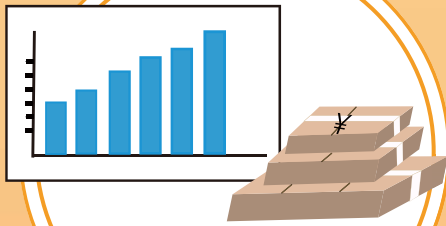

長期資金を導入して  
資金繰りの改善をしたい



病院の開業、病院の増改築を  
したい、介護施設を開所したい等

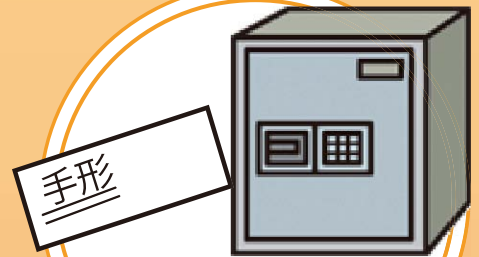

仕入資金、手形の決済資金等の  
運転資金を調達したい

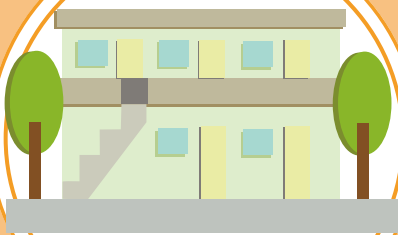

アパート建設資金を調達したい



ビニールハウスを建替えたい等  
農業に関する資金を調達したい

法人・個人事業主・新規開業を計画されている方もお気軽にご相談下さい。

※ご相談の結果、ご要望にお応えできない場合もございます。あらかじめご了承下さい。

ご相談は  
**(株)宮崎太陽銀行 営業推進部 事業先推進まで**

(専門スタッフが個別にご相談をお受け致します。)

注) 裏側に相談用シートがございます。

必要事項を記入の上、FAX またはお電話ください。

TEL : 0985-60-6347



送信方向

FAX:0120-777-879

# 事業資金借入事前相談用シート

下記に必要事項をご記入頂き、当行 営業推進部 事業先推進へFAX送付して下さい。  
本シートを受領後、当行 営業推進部 事業先推進の担当者より電話で折り返しご連絡致します。  
よろしければ、お差支えのない範囲内でご記入下さい。

(株)宮崎太陽銀行 営業推進部 事業先推進 宛

ご記入日：平成 年 月 日

私（当社）は、下記「お客さまの個人情報の取扱いについて」に記載された事項に同意したうえで、  
以下のとおり事前相談します。

| お申込人               |     |      |              |
|--------------------|-----|------|--------------|
| おところ               | 〒   | 電話番号 | - -          |
|                    | カガナ | 携帯電話 | - -          |
|                    |     | FAX  | - -          |
| 会社名<br>(屋号)<br>お名前 | カガナ | 設立   | 昭和・平成<br>年 月 |
|                    |     | 当行取引 | あり・なし        |

| ご相談内容   |    |
|---|----|
| お借入希望金額<br>(概算でも構いません)  | 万円 |
| <input type="checkbox"/> 運転資金 <input type="checkbox"/> 設備資金 <input type="checkbox"/> 不動産購入 <input type="checkbox"/> その他 ( ) |    |
| ご連絡先 (必ず連絡がとれるところを0でお囲みください) → 電話 ・ 携帯  |    |

|       |     |      |
|-------|-----|------|
| 年 月 日 | 支店名 | 担当者印 |
|-------|-----|------|

## お客さまの個人情報の取扱いについて

ご記入いただきましたお客さまの個人情報（お名前などの属性情報やご相談内容）は、宮崎太陽銀行での取扱いに限定し、第三者に開示・提供いたしません。ご記入いただいたお客さまの個人情報に係る開示、訂正等および利用・提供の停止の手続きについて、当行のホームページに掲載しております。また、「金融商品やサービス等の研究や開発等のため」「預金や融資等の申込や継続的なご利用等に際しての確認や判断等のため」等、宮崎太陽銀行がホームページ等で公表している個人情報の利用目的以外には一切利用しません。

## ご相談内容ご記入にあたっての注意事項

- この「借入事前相談用シート」は、正式なお申込ではありません。
  - 事業先推進の担当者からの電話による連絡を経て、別途、正式なお申込みの手続きが必要となります。
  - 審査の結果、ご希望のお取扱ができない場合がございますので、あらかじめご了承下さい。
  - この「借入事前相談用シート」をFAX送付後、2営業日経過しても当方からの連絡がない場合は、恐れ入りますが、営業推進部 事業先推進までお問合せ下さい。(TEL0985-60-6347)
- ※なお、本シートはご返却致しません。また、ご記入内容については秘密を厳守致します。